

## PIANO DI GESTIONE DEL RISCHIO DI ALLUVIONE

*(Direttiva Comunitaria 2007/60/CE, D.lvo. 49/2010, D.L.vo 219/2010)*

Codice elaborato	01_02_08_OIR
<b>Mappa del rischio idraulico</b>	<b>TAV.01R</b>
Bacino	Volturno
Corso d'acqua	Isclero
Scala	1:3.000

### QUADRO D'UNIONE

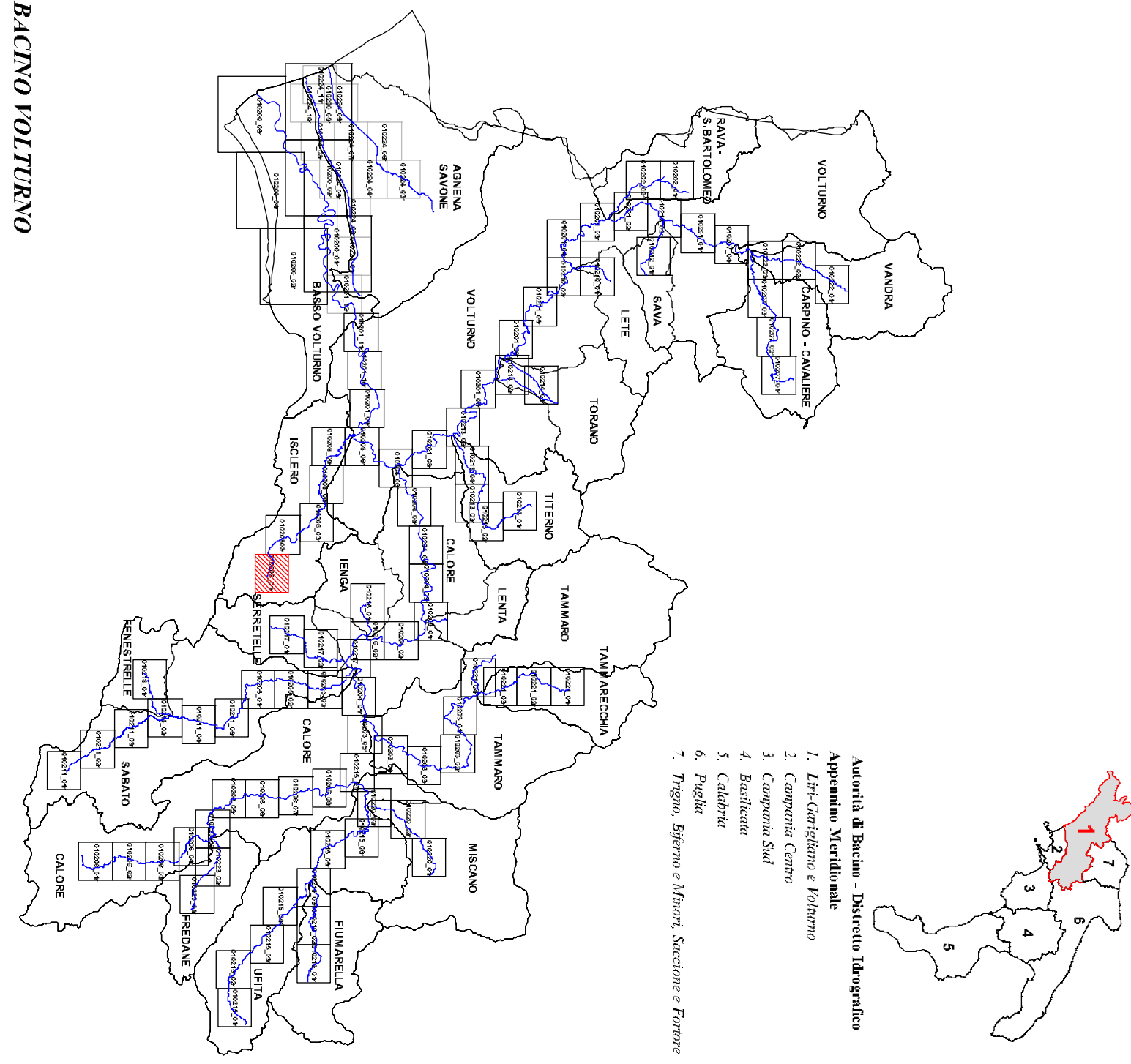

### LEGENDA

<b>R4</b> Rischio idraulico molto elevato	sono possibili portate di picco uniche e localizzate, possono causare gravi danni agli edifici, alle infrastrutture e al patrimonio ambientale, interferenze di alto livello con le attività economiche
<b>R3</b> Rischio idraulico elevato	sono possibili portate per l'insediamento delle persone, danni finanziari agli edifici e alle infrastrutture, danni alle attività economiche e al patrimonio ambientale
<b>R2</b> Rischio idraulico moderato	sono possibili danni minori agli edifici, interferenze di medio livello con le attività economiche, danni alle attività economiche
<b>R1</b> Rischio idraulico moderato e basso	idonei sociali, economici ed ambientali, interferenze di medio livello con le attività economiche

#### DEFINIZIONI

Attività o impianti potenzialmente pericolosi

Impianti ed Attività di cui al D.Lgs. n. 59/2005, modificato dal D.Lgs. n° 128 del 29/06/2010 in attuazione alla Direttiva 2008/101/CE (Fonte sito E-PRTR 2012)  
(European Pollutants Release and Transfer Register)

Indirizzo a Rischio di incendio, Rilevante di cui al D.Lgs. 334/99 modificato dal D.Lgs. 31/09/2005, n. 238 (Fonte ISPRA, 2013)

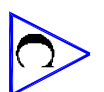

Limiti Provinciali  
Limiti Autorità di Bacino  
Idrografia principale  
Limiti Comuni

Scala 1:5000  
0 50 100 200 300 400 500 mt  
Autore: Officina d'Avvenire  
Elaborato da: Officina d'Avvenire  
Data: 10/01/2010

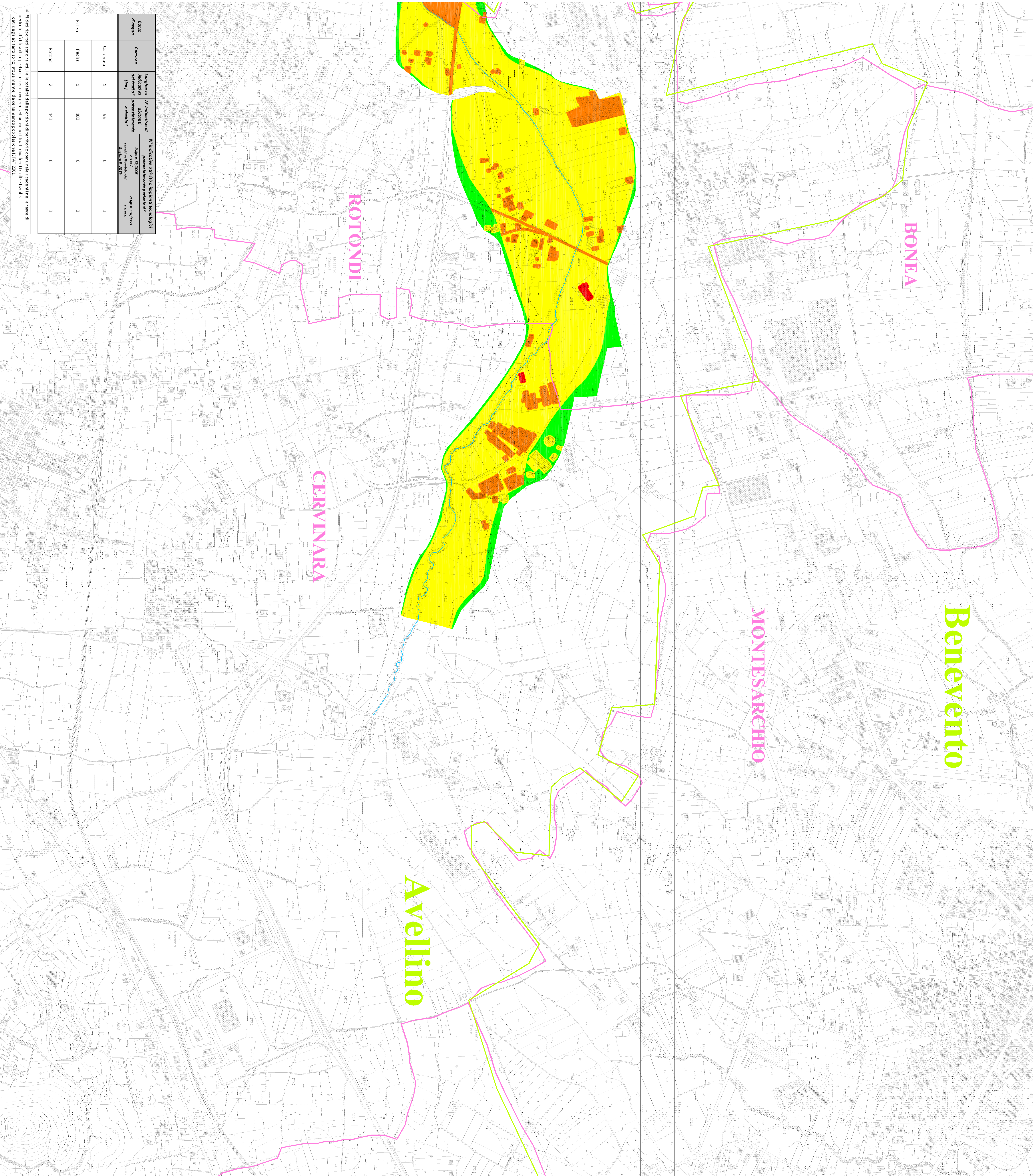

Categoria di rischio	Comune del rischio	Superficie (km²)	N° indicatori di rischio	N° indicatori di rischio	N° indicatori di rischio
1	Cervinara	35	0	0	0
2	Isclero	180	0	0	0
3	Rotondi	140	0	0	0

La presente mappa è stata elaborata in base ai dati forniti dalle autorità competenti e non rappresenta una garanzia di accuratezza. I dati sono stati verificati e sono stati trovati corretti.